



PISOSANDCO.

Nº 22/065

CALLE ANTONIO NOCHE, 5º

Los Castros - Castrillón - Eirís, A Coruña



m² útiles	82m²	Nº habitaciones	3	Ascensor	SÍ
m² construidos	94m²	Nº baños	2	Garaje	NO
Conservación	ENTRAR A VIVIR	Comunidad	50 €	Trastero	SÍ

165.000 €

CARACTERÍSTICAS DEL INMUEBLE

Construcción	PISO	Exterior	SI
Operación	VENTA	Dormitorios	3
IBI	204,00 €	Baños	1 Estado Tipo
Amueblado	NO		REGULAR BAÑERA
Orientación	NORESTE	Aseos	1
Calif. energ.	EN TRÁMITE	Cocina	
Portero	VIDEOPORTERO	<i>Tipo Estado Forma</i>	
Suelo	PARQUET	VITRO REGULAR INDEPENDIENTE	
Electricidad	ORIGEN	Puertas interior	SAPELLY
Tuberías	BIEN	Puerta exterior	BLINDADA
Agua caliente	TERMO ELÉCTRICO	Ventanas	
Calefacción	NO	<i>Cristal Material Cierre</i>	
Pzas Garaje	NO	DOBLE ALUMINIO CORREDERAS	
Ascensores	1 Nº Plazas 4		
Trasteros	Num. Planta Ancho Largo m²		
	5º D -1 2.04m 3.22m 6.58		

Tuberías renovadas. Baños y cocina tienen alicatados de origen. El trastero tiene una altura de 3.85 m

CARACTERÍSTICAS DEL EDIFICIO

Año Construcción	1975	Nº Plantas	7
Acceso minusválidos	SÍ	Nº Pisos/Planta	2
Escalones al ascensor	9		

Tiene una entrada por la calle Epígrafe para personas con movilidad reducida. Aprobado en junta de vecinos la reforma del portal, no hay derrama porque hay fondos en la comunidad.

ASESOR: JOSÉ LUIS TIAGONCE ARES

TLF: 676578339

CALLE ANTONIO NOCHE

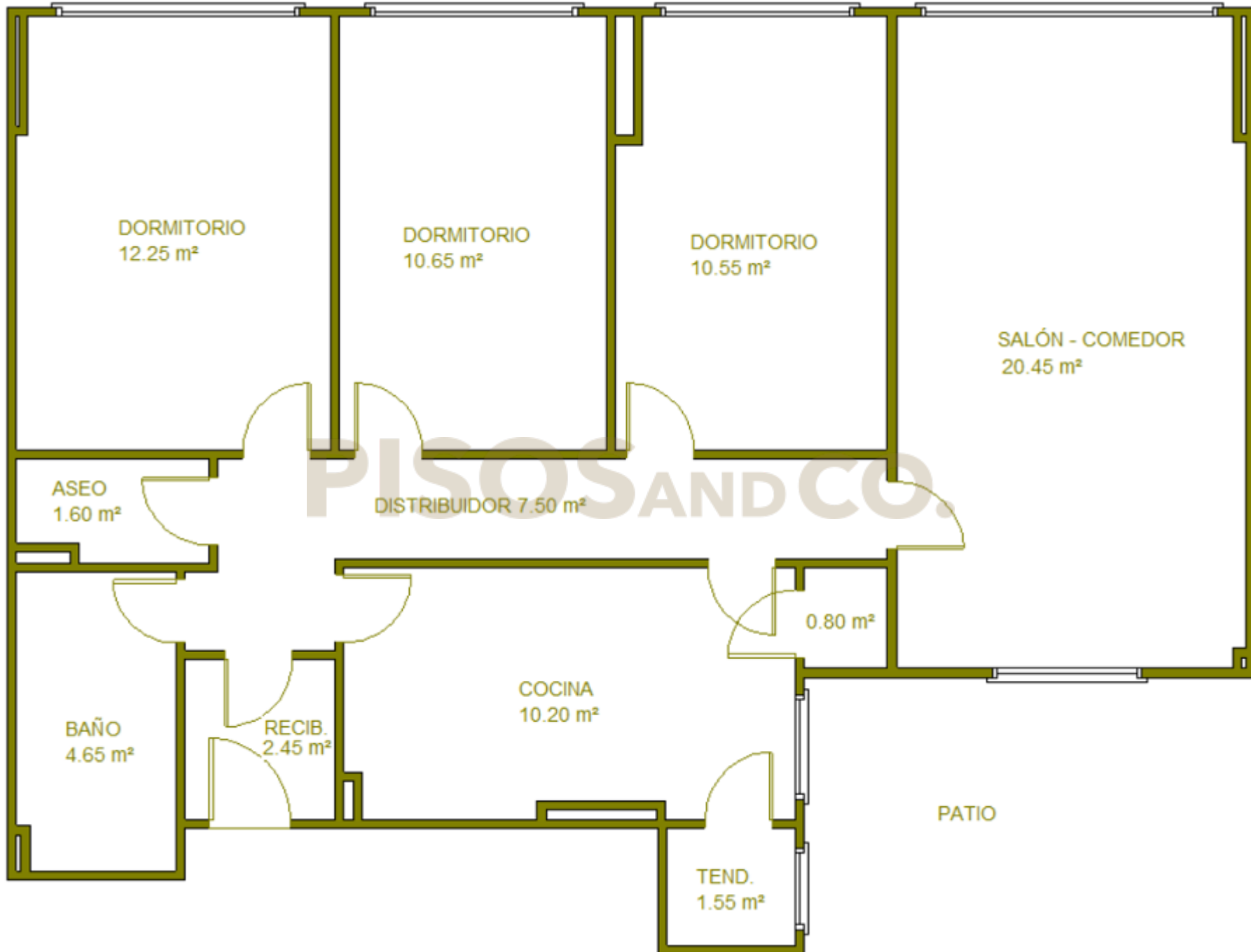



DESCRIPCIÓN

Zona Castros - Castrillón

Zona conocida por su Mirador, construida en la parte sureste de la ciudad a través de la NVI y el desaparecido Castillo de San Diego. En este barrio se encuentran los muelles de descarga de San Diego donde se desarrolla la actividad pesquera y marítima-industrial de la ciudad, también el parque de San Diego y la playa de Oza, que son las zonas de ocio para la gente del barrio. El Castrillón, ubicado entre Los Castros, La Gaitreira y Elviña, se sitúa en la parroquia de Oza estando rodeado de tres importantes zona verdes como son la plaza de Pablo Iglesias, el parque de Eiris y el parque de Oza.

La ubicación de estos barrios hace que sea una zona de fácil accesibilidad tanto de entrada como de salida de la Ciudad, teniendo a un paso el acceso a la A6 y la AP9.

Dotados de un amplio servicio de transportes, negocios diversos, tales como entidades bancarias, hostelería, textil, farmacias. Centro de salud, colegios, institutos, guarderías, zonas deportivas y centros cívicos; hacen que sea una zona atractiva para invertir o residir en ella, considerándose una de las áreas con más densidad de población por haberse construido más edificios de gran altura.

En resumen, un barrio con excelentes servicios, cerca de Cuatro caminos y a un precio más que asequible.

Zona Eiris

Situado sobre una elevada colina al Sureste de la ciudad, es junto con Los Castros, una zona demandada para comprar o alquilar viviendas debido a su cercanía al Chuac y al resto de centros hospitalarios de la zona. Es un barrio poco poblado, que todavía tiene el encanto de viviendas unifamiliares y campiñas, aunque también hay bloques de edificios de nueva construcción. Dividiendo el Barrio del Castrillón y el de Eiris, descubrimos una zona verde de grandes dimensiones El parque de Eiris, lugar de ocio por excelencia junto con el Centro Cívico, ubicado a escasos metros de éste, para el deleite de pequeños y mayores. Y dentro del apartado de educación, situado en la colina de Eiris, nos encontramos con El colegio internacional de Eiris, centro educativo privado y bilingüe, fundado en el año 1958, siendo uno de los centros más importantes de la zona y de A Coruña.



INFORMACIÓN ADICIONAL

A la hora de comprar una vivienda usted debe tener en cuenta que hay una serie de gastos adicionales al precio de compra. Estos gastos son los de Notaría, el Registro de la Propiedad y si se solicita una hipoteca los gastos de contratación derivados de la misma. Además también tendremos que pagar el Impuesto de Transmisiones Patrimoniales (en caso de ser una vivienda de segunda mano) y si se trata de una vivienda de obra nueva hay que pagar el IVA (impuesto sobre el valor añadido) y Actos Jurídicos Documentados.

VIVIENDAS DE SEGUNDA MANO:

I) TIPOS GENERALES: 9 %

II) TIPOS REDUCIDOS (ADQUISICIÓN DE VIVIENDA HABITUAL) IMPUESTO DE TRANSMISIONES PATRIMONIALES: 7%

Requisitos: Que la suma del patrimonio de los adquirentes para los cuales vaya a constituir su vivienda habitual y, en su caso, de los demás miembros de sus unidades familiares no sobrepase la cifra de 200.000 euros (incluyendo el inmueble que se compra), más 30.000 euros adicionales por cada miembro de la unidad familiar que exceda al primero.

III) TIPOS SUPER-REDUCIDOS (ADQUISICIÓN DE VIVIENDA HABITUAL POR ALGUNO DE LOS CASOS INDICADOS) IMPUESTO DE TRANSMISIONES PATRIMONIALES: 3%

1. adquisición de vivienda habitual por discapacitados (el adquirente sea una persona discapacitada física, psíquica o sensorial con un grado de minusvalía igual o superior al 65%)

2. adquisición de vivienda habitual por familias numerosas.

3. adquisición de vivienda habitual por menores de treinta y seis años. (la suma del patrimonio de los adquirentes para los cuales vaya a constituir su vivienda habitual y, en su caso, de los demás miembros de sus unidades familiares no sobrepase la cifra de 200.000 euros (incluyendo el inmueble que se compra), más 30.000 euros adicionales por cada miembro de la unidad familiar que exceda al primero).

(LEY 2/2013 DE 27 DE FEBRERO DE LOS PRESUPUESTOS GENERALES DE LA COMUNIDAD AUTÓNOMA DE GALICIA).

VIVIENDAS DE OBRA NUEVA:

I) IVA (IMPUESTO SOBRE EL VALOR AÑADIDO): 10 %

II) ACTOS JURÍDICOS DOCUMENTADOS (AJD): 1,5 %



PISOSANDCO.

GRACIAS POR VISITAR UN INMUEBLE CON PISOS AND CO.

En esta ficha técnica podrás encontrar los datos más relevantes del inmueble que acabas de visitar: características del inmueble, características del edificio, un plano orientativo, la descripción de la zona en la que está ubicado y los impuestos que hay que pagar a mayores del precio de compra. Aunque ponemos todo el esmero en que los datos sean lo más fidedignos posibles la información aquí mostrada no es vinculante (puede contener errores) y se muestra a título informativo y no contractual.

El profesional inmobiliario de Pisos And Co. que te ha enseñado el inmueble se llama **José Luis Tiagonce Ares** y su teléfono de contacto es **676578339** Si tienes cualquier duda respecto al inmueble no dudes en ponerte en contacto con él/ella y estará encantado en ayudarte y/o informarte en cualquier tipo de gestión que necesites realizar incluido hacer una oferta para reservar dicho inmueble. También puedes contactar con nuestra oficina situada en la Avenida de Arteixo, 87 bajo izquierda, presencialmente, a través del número de teléfono **981.16.87.00** o a través de nuestro correo electrónico: info@pisosandco.es

Detrás de esta ficha que te entregamos hay un trabajo por el cual buscamos que la información sea lo más fehaciente posible y que refleja nuestro buen hacer diferenciándonos de la mayoría de inmobiliarias que no aportan este tipo de documentación.

Si el trabajo realizado por **José Luis Tiagonce Ares** ha sido de tu agrado te agradeceríamos que nos pusieras una reseña en Google ya que para nosotros es muy importante que sea notorio que nuestros clientes reciben la mejor atención y la mejor información cada vez que visitan un inmueble. Para poner la reseña es muy simple, sólo tienes que buscarnos en Google, hacer click en “escribir una reseña”, iniciar sesión con tu cuenta de Google, y marcar las cinco estrellas junto al comentario que nos quieras hacer.

Muchísimas gracias de antemano a toda la gente que valora nuestro trabajo, que aboga por la profesionalización en el sector inmobiliario y ojalá que con todo esto podamos llegar a conseguir que siempre que se haga una venta o un alquiler la información aportada sea real.

¡¡GRACIAS POR SER CLIENTES DE PISOS AND CO.!! ¡¡GRACIAS POR SER CLIENTES CINCO ESTRELLAS!!



PISOSANDCO.

RECOMIÉNDANOS Y GANA UNA COMISIÓN

Gracias a la visita que acabas de realizar has podido comprobar de primera mano que nuestra gestión de intermediación inmobiliaria es de primera calidad, con profesionales especializados por zonas que consiguen vender el ochenta por ciento de los inmuebles que gestionamos en menos de tres meses. Por eso te invitamos a que si tienes una propiedad a la venta o tienes pensado venderla en un futuro cercano nos lo indiques para poder realizar una valoración y poder darte un valor de mercado real, explicarte como la gestionaríamos y así además podrás aprovecharte de un descuento de un DIEZ POR CIENTO en nuestros honorarios si quisieras contar con nuestros servicios.

Así mismo, si sabes de alguien que tenga una propiedad a la venta (o esté pensando en venderla) te invitamos a que nos recomiendes y así poder beneficiarte igualmente de una gratificación de un DIEZ POR CIENTO de nuestra comisión cuando se realice la venta de dicho inmueble. Para conseguirlo es muy simple, o bien indícanos como contactar con el propietario del inmueble a través de un número telefónico o dile al propietario que contacte con nosotros y que nos indique tus datos. En el momento que se escriture la propiedad y cobremos nuestros honorarios se te abonará en el número de cuenta que nos indiques (o en mano si prefieres presenciarte en nuestra oficina situada en la Avenida de Arteixo, 87 bajo izquierda) un DIEZ POR CIENTO de los honorarios que percibamos por dicha venta.

Al recomendarnos estarás ayudando al propietario, ya que un profesional inmobiliario con años de experiencia en la zona le ayudará en el proceso de venta y podrá disfrutar de un servicio con el cual conseguirá que su propiedad se venda al mejor precio y con la máxima calidad posible.

¡¡RECOMIENDA PROFESIONALES INMOBILIARIOS!! ¡¡RECOMIENDA PISOS AND CO.!!

... Y BENEFÍCIATE DE UN DESCUENTO DE UN DIEZ POR CIENTO EN NUESTROS HONORARIOS